Mesaj İçeriği

[{HTMLVIEW}]

BİLİM KAHRAMANLARI DERNEĞİ

#umutbilimde

22 - 28 Kasım 2021

Bilim Kahramanları Buluşuyor / *FIRST* LEGO League Challenge Programımızın Soru Cevap Toplantısına Davetlisiniz!

Bilim Kahramanları Buluşuyor / *FIRST* LEGO League Challenge programımızın 2021 - 2022 CARGO CONNECT sezonu için takım koçları ve danışmanlarına özel gerçekleştirdiğimiz Sezon Toplantımız sonrası Soru & Cevap toplantısı ile sorularınızı yanıtlayacağız. Toplantıya katılım durumunuzu link ([(3361914e-7b74-4fb6-bd5c-ade800d1ae5b/forms/d/e/1FAIpQLSfxNqJm0SyGxrVXNI_F_8ajo5m6GdlesfJqBrOAFv8BwKXl7Q/viewform)]) üzerinden bildirmenizi rica ederiz. Formu dolduran koç ve danışmanlarımıza Zoom toplantı linki 26 Kasım Cuma günü e-mail yoluyla iletilecektir.

Bilim Kahramanları Buluşuyor / *FIRST* LEGO League Challenge Programımızın CARGO CONNECT Sezonu Oturum Sunumları Yayımlandı!

Bilim Kahramanları Buluşuyor / *FIRST* LEGO League Challenge programımızın 2021 - 2022 CARGO CONNECT sezonu çalışmalarınızda yardımcı olması adına Sezon Oturum Sunumları'nı sizlerle paylaşıyoruz. Sunumları gerçekleştirirken Takım Çalışma Kılavuzu'nu rehber edinebilirsiniz. İlk dört Sezon Oturum Sunumu'na aşağıdaki linklerden ulaşabilirsiniz:

Challenge Giriş Oturumu Sunumu ([(da0a15d7-1622-49f6-9204-ade800d1ae5b/sezond/2021/FLL_Challenge_Sezonu_Oturum_Sunumu_Giris.pdf)])
Challenge Oturum 1 Sunumu ([(da0a15d7-1622-49f6-9204-ade800d1ae5b/sezond/2021/FLL_Challenge_Sezonu_Oturum1.pdf)])
Challenge Oturum 2 Sunumu ([(da0a15d7-1622-49f6-9204-ade800d1ae5b/sezond/2021/FLL_Challenge_Sezonu_Oturum2.pdf)])
Challenge Oturum 3 Sunumu ([(da0a15d7-1622-49f6-9204-ade800d1ae5b/sezond/2021/FLL_Challenge_Sezonu_Oturum3.pdf)])

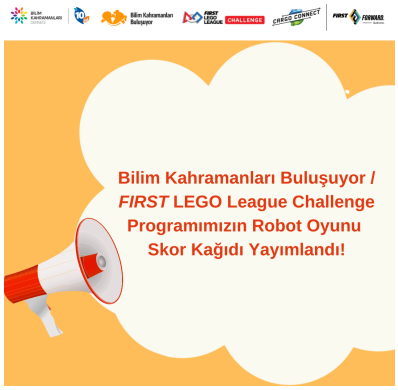

Bilim Kahramanları Buluşuyor / *FIRST* LEGO League Challenge Programımızın Robot Oyunu Skor Kağıdı Yayımlandı!

Bilim Kahramanları Buluşuyor / *FIRST* LEGO League Challenge programımızın 2021 - 2022 CARGO CONNECT sezonu Robot Oyunu Skor Kağıdı Sezon Dosyaları içerisine yüklendi. Robot Oyun Skor Kağıdı'na linkten ([(da0a15d7-1622-49f6-9204-ade800d1ae5b/sezon-dosyalari/)]) ulaşabilirsiniz.

Minik Bilim Kahramanları Buluşuyor / *FIRST* LEGO League Explore Programında Yedek Kaydı Bulunan Takımların Süreci Devam Ediyor!

Minik Bilim Kahramanları Buluşuyor / *FIRST* LEGO League Explore 2021-2022 CARGO CONNECT sezonunda asil takım kaydı olup katılmaktan vazgeçen takımlar oldukça yedek takım kaydı bulunan takımlarla iletişim sağlanıyor. Bu süreçte e-maillerinizi aralıklarla kontrol ederek takip sağlayabilirsiniz.

World Robot Olympiad 2021 Uluslararası Final'de Türkiye'yi Temsil Eden Takımlarımızı Tebrik Ederiz!

Çevrimiçi olarak düzenlenen World Robot Olympiad 2021 Uluslararası Finali'nde ülkemizi temsil eden BÖKE, SPARK, ÇAKABOTS ve ROBOARMY takımlarımızı tebrik ederiz.

24 Kasım Öğretmenler Günü Kutlu Olsun!

Çocukların ve gençlerin bilimle tanışması, buluşması için emek veren tüm öğretmenlerimizin Öğretmenler Günü'nü kutlarız!

([(5a6f424d-18bd-4d1f-b6e8-ade800d1ae5c)]) ([(e88f0e4d-8605-4847-8441-ade800d1ae5c)]) ([(cfdf57c5-372d-42c0-96fe-ade800d1ae5c)]) ([(738440e1-681c-4a3c-a19e-ade800d1ae5c)]) ([(7eb2074f-c84d-4efd-9ca9-ade800d1ae5c/company/bilim-kahramanlar%C4%B1-derne%C4%9Fi/)]) ([(4d633d55-b759-40dc-8014-ade800d1ae5c)])

[{UNSUBSCRIBE}]